

**Antwort**

EJOT SE & Co. KG · Market Unit Construction  
 In der Stockwiese 35  
 57334 Bad Laasphe  
 E-Mail: PMalisi@ejot.com

Für Rückfragen steht Ihnen Herr Malisi  
 unter +49 171 812 99 41 zur Verfügung.

**Absender**

Name
Firma
Kundennummer
Straße
PLZ/Ort
Telefon
E-Mail

**Bauvorhaben / Projekt**

Name (optional)	PLZ/Ort
Straße	Land
Neubau	Anbau/Erweiterung
alte Dämmung vorhanden	offenes Gebäude
	Sanierung

**Geländekategorie**

I (offene See)	II (landwirtschaftliches Gebiet)	I/II (küstennahes Gebiet)	Höhe über NN [m]:
III (Vorstadt)	IV (Stadtgebiet)	II/III (Binnenland)	

**Gebäude**

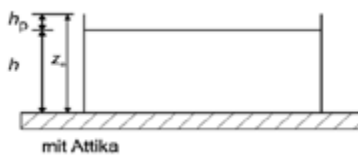

h = Höhe [m]	Werkhalle / Werkstatt / Lager
h <sub>p</sub> = Attikahöhe [m]	Wohnhaus
Länge [m]	Schwimmbad / Feuchtraum
Breite [m]	Kühlraum o. ä.
Dachneigung [°]	

**Gebäudenutzung**

**Tragkonstruktion**

<b>Stahltrapezblech</b>	<b>Holz</b>	<b>Beton</b>
Profilbezeichnung	Schalung [mm]	Vollbeton
Nennblechdicke [mm]	Sperrholz [mm]	Poren- / Gasbeton
Obergurtabstand b <sub>r</sub> [mm]	OSB [mm]	Hohlkammerplatte
	Vollholz [mm]	Bimsdiele
	Weitere	Leichtbeton



**Dachaufbau**



EJOT Befestiger
Naht- / Saumbefestigung
Linien- / Schienenbefestigung
Feldbefestigung
Dachbahntyp
Bahnbreite 1 [m]
Bahnbreite 2 [m]
Bahnbreite 3 [m]
Dämmstofftyp- / Dicke [mm]
Gesamtpaketdicke [mm]

## Gebäudeskizze

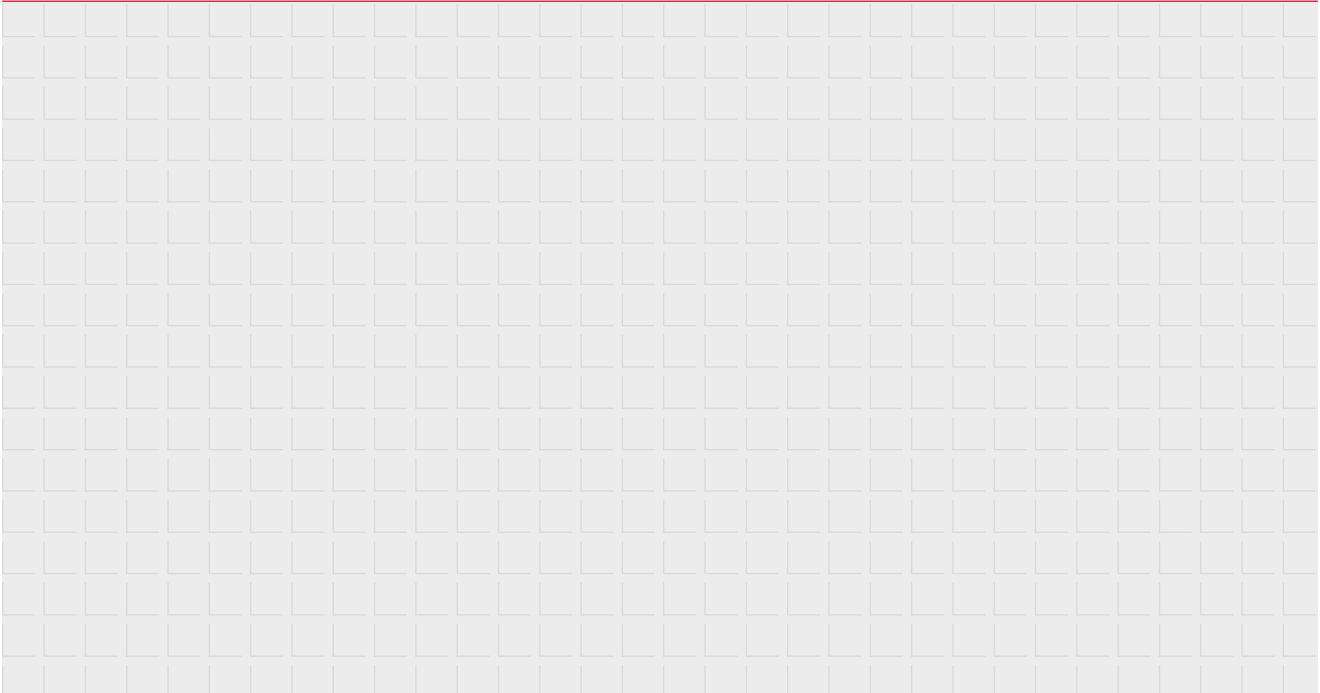

## Randfixierung bei der Mengenermittlung berücksichtigen

ja      nein

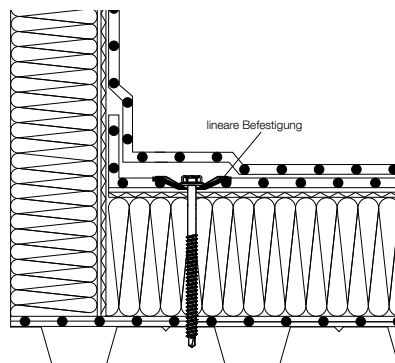

## Serviceleistung „Vorbemessung“ zu Konditionen aus dem gültigen Katalog

Abrechnung über Antragsteller

Abrechnung über Händler

Name

Kundennummer

Es dürfen nur FM-Global gelistete Befestiger verwendet werden. Die Bemessung erfolgt nach den Vorgaben von FM-Global (evtl. höhere Stückzahlen)

Die personenbezogenen Daten werden nach den Anforderungen der einschlägigen Datenschutzgesetze verarbeitet. Rechtsgrundlage für die Verarbeitung der personenbezogenen Daten ist Ihre Einwilligung gem. Art. 6 Abs. 1 Satz 1 lit. a) DSGVO sowie die Erfüllung des Vertrages gem. Art. 6 Abs. 1 Satz 1 lit. b) DSGVO. Zweck der Verarbeitung ist die Zuordnung der Windlastberechnung und Kontaktaufnahme mit Ihnen. Die erhobenen personenbezogenen Daten werden nicht an Dritte und insbesondere nicht an Dritte in Drittstaaten weitergegeben. Die Daten werden so lange gespeichert, wie dies zur Erreichung der Zwecke notwendig ist.

Ich, die/der Unterzeichnende, bestätige hiermit, dass die in diesem Datenblatt enthaltenen Angaben (einschließlich der Projektbeschreibung) meines Wissens korrekt sind.

Ort, Datum

Unterschrift